

# ฮอกไกโด ชมใบไม้เปลี่ยนสี

7 วัน 5 คืน โดยการบินไทย   
เดินทางวันที่ 04 - 10 ตุลาคม 2567



## วันศุกร์ที่ 4 ตุลาคม 2567 สนามบินสุวรรณภูมิ

20.30 น. คณะพร้อมกัน ณ สนามบินสุวรรณภูมิอาคารผู้โดยสารขาออกชั้น 4 เคาน์เตอร์ C **การบินไทย** เจ้าหน้าที่คอยให้การต้อนรับดูแลอำนวยความสะดวกด้านเอกสารเช็คอินและสัมภาระในการเดินทาง

**\*\*\* โปรดสังเกตป้าย AROUND THE WORLD\*\*\***

23.45 น. ออกเดินทางสู่ สนามบินชิตโตะ ประเทศญี่ปุ่น โดย การบินไทย เที่ยวบินที่ **TG670**

## วันเสาร์ที่ 5 ตุลาคม 2567 สนามบินชิตโตะ – บ่อน้ำสีฟ้า – น้ำตกชิราฮิเกะ

08.30 น. เดินทางถึง สนามบินชิตโตะ ประเทศญี่ปุ่น ผ่านขั้นตอนการตรวจคนเข้าเมืองและศุลกากร (เวลาญี่ปุ่น เร็วกว่าประเทศไทย 2 ชั่วโมง)

ชม บ่อน้ำสีฟ้า (Blue Pond) (165 กม. / ประมาณ 3 ชั่วโมง) ตั้งอยู่ในเมืองบิเอะ สีฟ้าของบ่อน้ำที่เห็นเกิดจากการสร้างเขื่อนขึ้นในบริเวณนั้นเพื่อกักน้ำไว้ เป็นการป้องกันการเกิดโคลนถล่มจากภูเขาไฟ ดังนั้นอะลูมิเนียมไฮดรอกไซด์ที่เกิดจากการปะทุของภูเขาไฟแถวนั้นทำให้น้ำในบ่อทั้งหมดกลายเป็นสีฟ้าสวยงาม



กลางวัน **รับประทานอาหารกลางวัน ณ ภัตตาคาร**

บ่าย เดินทางเข้าสู่ น้ำตกชิราฮิเกะ (Shirahige Waterfall) (3.4 กม. / ประมาณ 5 นาที) ตั้งอยู่ในพื้นที่ของชิโรกาเนะออนเซ็น ซึ่งมีต้นกำเนิดมาจากกลุ่มธารน้ำที่ไหลออกมาจากหน้าผา และไหลลงสู่

ลำธารเบื้องล่าง น้ำตกที่มีเอกลักษณ์เฉพาะตัวซึ่งหาชมได้ยากแม้ในประเทศญี่ปุ่นก็ตาม โดยแม่น้ำบิเอะซึ่งไหลอยู่ใต้น้ำตก มักถูกเรียกว่า "แม่น้ำสีน้ำเงิน" เนื่องจากมีสีฟ้าโคบอลต์เข้ม ภาพแม่น้ำสีฟ้าและธารน้ำตกสีขาวตัดกันออกมาเป็นภาพของธรรมชาติที่สวยงาม



คำ [เข้าสู่ที่พัก SOUNKYO ONSEN CHOYO RESORT HOTEL หรือเทียบเท่า](#)  
[รับประทานอาหารค่ำ ณ ห้องอาหารของโรงแรม](#)



หลังอาหารให้ท่านได้ผ่อนคลายกับการแช่น้ำแร่ธรรมชาติ เพื่อผ่อนคลายความเมื่อยล้า ทำให้ผิวพรรณสวยงาม และ ช่วยให้ระบบหมุนเวียนโลหิตดี

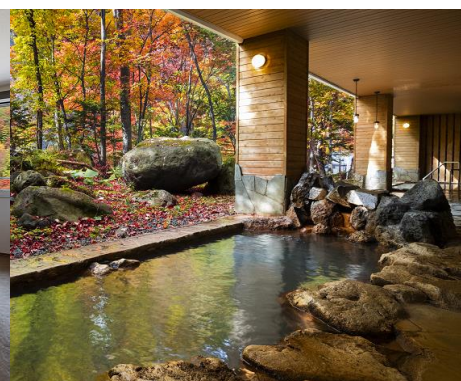

## วันอาทิตย์ที่ 6 ตุลาคม 2567 นิงเกิ้ลเทอร์เรส – โรงงานชีสฟูราโน

**เช้า**

**รับประทานอาหารเช้า ณ ห้องอาหารของโรงแรม**  
ชม นิงเกิ้ลเทอร์เรส (Ningle Terrace) (117 กม. / ประมาณ 2.30 น.) ตั้งอยู่ตรงข้ามโรงแรม NEW FURANO PRINCE HOTEL ภายในเมืองฟูราโน ของฮอกไกโด รูปแบบของที่นี่จะทำเป็นกระท่อมไม้เล็ก ๆ ท่ามกลางป่าที่ร่มรื่น เชื่อมต่อกันด้วยสะพานไม้ โดยที่นี่เน้นไปที่สินค้าจำพวกงานฝีมือแฮนด์เมด และสินค้าพื้นเมืองจำพวกงานฝีมือต่าง ๆ



**กลางวัน**

**รับประทานอาหารกลางวัน ณ ภัตตาคาร**

**บ่าย**

นำท่านชม โรงงานชีสฟูราโน (Furano Cheese Factory) (3 กม. / ประมาณ 5 นาที) แหล่งผลิตชีสคุณภาพชั้นยอดของเมืองฟูราโน มีการเปิดให้นักท่องเที่ยวเข้าชมขั้นตอนการผลิตชีสท้องถิ่น คาเมมเบิร์ต ผ่านทางกระจก ที่ทำให้เห็นทุกขั้นตอนที่สำคัญยังสามารถลิ้มรสตัวอย่างชีสในร้านค้าของโรงงานได้อีกด้วย โดยชีสที่ถือเป็นไฮไลท์ก็คือ ชีสดำ ถือว่าเป็นชีสพิเศษที่หาทานได้ที่เท่านั้น



**ค่ำ**

**เข้าสู่ที่พัก YU KIRORO หรือเทียบเท่า**  
**รับประทานอาหารค่ำ ณ ห้องอาหารของโรงแรม**



หลังอาหารให้ท่านได้ผ่อนคลายกับการแช่น้ำแร่ธรรมชาติ เพื่อผ่อนคลาย  
ความเมื่อยล้า ทำให้ผิวพรรณสวยงาม และ ช่วยให้ระบบหมุนเวียนโลหิตดี

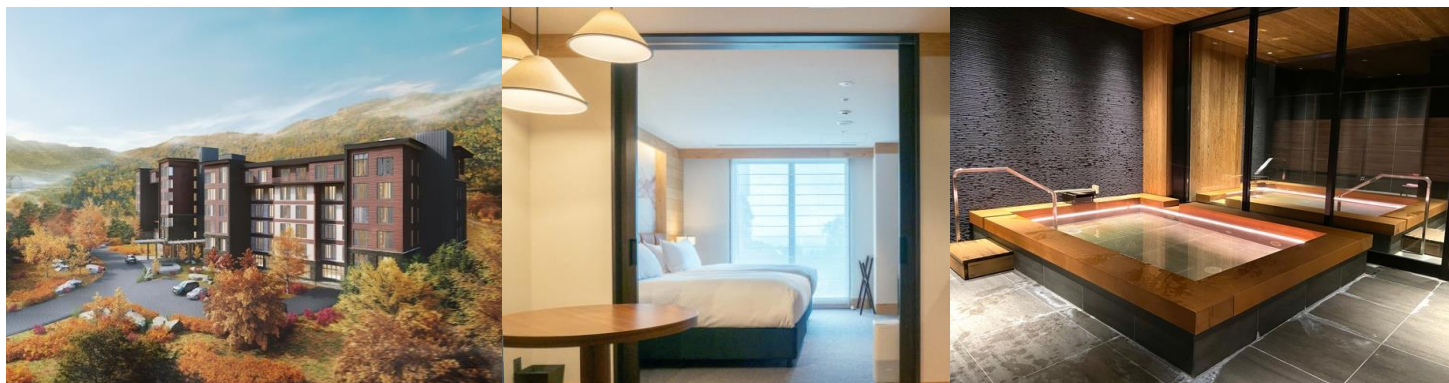

วันจันทร์ที่ 7 ตุลาคม 2567  
เชื่อนโฮเฮเคียว – สะพานฟุตะมิ – เก็บแอปเปิ้ล

เช้า

**รับประทานอาหารเช้า ณ ห้องอาหารของโรงแรม**

ชม เชื่อนโฮเฮเคียว (Hoheikyo Dam) (70 กม. / ประมาณ 1.20 น.) เป็นเขื่อนคอนกรีตโค้งมีความสูง 102.5 ม. ตั้งอยู่ที่มินามิคุ ซัปโปโรชิ สร้างเสร็จสมบูรณ์ในปี.ศ.1972 โดยมีจุดประสงค์เพื่อบริหารจัดการน้ำของแม่น้ำโฮเฮและผลิตกระแสไฟฟ้าทะเลสาบเหนือเขื่อนถูกตั้งชื่อว่าทะเลสาบโจซัง ที่สามารถเก็บกักน้ำได้เท่ากับซัปโปโรโดมประมาณ 30 โดม



กลางวัน

**รับประทานอาหารกลางวัน ณ ภัตตาคาร**

บ่าย

นำท่านชม เส้นทางฟุตะมิ โจซัง (Futami Jozan Road) (8 กม. / ประมาณ 20 นาที) เส้นทางเดินริมแม่น้ำโทโฮฮิระ ซึ่งจุดเด่นของที่นี่คือสะพานแขวนฟุตะมิ ที่ข้ามแม่น้ำโทโฮฮิระ พื้นที่โดยรอบ

นั้นประกอบไปด้วยพันธุ์ไม้มานานาพันธุ์กว่า 800 ชนิด นอกจากนี้ที่นี่ยังมีตำนานของสิ่งมีชีวิตอย่าง คัปปะ ซึ่งเล่าขานกันเป็นวงกว้างในญี่ปุ่นมาตั้งแต่โบราณ



จากนั้นนำท่านเดินทางสู่ สวนผลไม้ (เก็บแอปเปิ้ล) ให้ทุกท่านได้สนุกสนานกับการเก็บแอปเปิ้ลสด ๆ จากต้น สวนผลไม้ตามฤดูกาล



คำ

เข้าสู่ที่พัก YU KIRORO หรือเทียบเท่า

รับประทานอาหารค่ำ ณ ห้องอาหารของโรงแรม



หลังอาหารให้ท่านได้ผ่อนคลายกับการแช่น้ำแร่ธรรมชาติ เพื่อผ่อนคลาย ความเมื่อยล้า ทำให้ผิวพรรณสวยงาม และ ช่วยให้ระบบหมุนเวียนโลหิตดี





วันอังคารที่ 8 ตุลาคม 2567  
 ล่องเรือทะเลสาบโทยะ – โนโบริเบ็ทสึจิโกกุดาบิ – หมู่บ้านไอนุ – เมืองซัปโปโร

เช้า

รับประทานอาหารเช้า ณ ห้องอาหารของโรงแรม

ล่องเรือทะเลสาบโทยะ (Boat Cruise on Lake Toya) (93 กม. / ประมาณ 2 ชั่วโมง) เป็นทะเลสาบปล่องภูเขาไฟ ในอุทยานแห่งชาติชิคตสึ-โทยะ บนเกาะฮอกไกโด ประเทศญี่ปุ่น ทะเลสาบมีลักษณะคล้ายไข่ดาว ตรงกลางทะเลสาบมีเกาะตั้งอยู่คือเกาะนากาจิมะ จากตะวันออกไปถึงตะวันตกมีความกว้างราว 10 กิโลเมตร และจากทิศเหนือถึงทิศใต้มีความกว้างราว 9 กิโลเมตร



ชม หุบเขานรกจิโกกุทานิ (Jigokudani Noboribetsu) (59 กม. / ประมาณ 1 ชั่วโมง) หรือมีอีกชื่อหนึ่งที่เป็นฉายาที่ได้รับความนิยมว่า “HELL VALLEY” ตั้งอยู่เหนือบ่อน้ำร้อนโนโบริเบตสึ ภายในจังหวัดฮอกไกโดเรียกได้ว่าเป็นหุบเขาที่มีความงดงามอันเนื่องลือชื่อ่น้ำร้อนในลำธารของหุบเขาแห่งนี้มีแร่ธาตุกำมะถัน ซึ่งก็เป็นแหล่งต้นน้ำของบ่อน้ำร้อนโนโบริเบตสึ



กลางวัน

รับประทานอาหารกลางวัน ณ ภัตตาคาร

บ่าย

นำท่านสู่ หมู่บ้านไอนุ (Ainu Village) (30 กม. / ประมาณ 30 นาที) ฮอกไกโดเป็นถิ่นที่อยู่อาศัยของชาวไอนุ มาตั้งแต่ยุคก่อนประวัติศาสตร์ ชาวไอนุมีวัฒนธรรมเป็นของตัวเองที่มีเอกลักษณ์อย่างมาก เช่น ภาษาไอนุที่เป็นคนละภาษากับญี่ปุ่น แต่กฎเกี่ยวกับลำดับของคำก็มีส่วนที่คล้ายกับภาษาญี่ปุ่น และส่วนที่แตกต่างในเชิงไวยากรณ์อยู่มากมาย, ความเชื่อด้านจิตวิญญาณที่เชื่อว่ามิจิตวิญญาณสิงสถิตอยู่ในสรรพสิ่งของโลกธรรมชาติ, การร่ายรำแบบดั้งเดิมที่จะแสดงในเทศกาลหรือครีวเรื่อน หรือศิลปะหัตถกรรมที่มีเอกลักษณ์และงดงาม





ค่ำ

รับประทานอาหารค่ำ ณ ภัตตาคาร  
นำท่านเข้าสู่ที่พัก SAPPORO STREAM HOTEL หรือเทียบเท่า



วันพุธที่ 9 ตุลาคม 2567  
ตลาดปลาโนโจ - ย่านทานุกิโคจิ - ย่านซูซุกิโนะ

เช้า

รับประทานอาหารเช้า ณ ห้องอาหารของโรงแรม

เดินทางเข้าสู่ ตลาดปลาโนโจ (Nijo Market) (2 กม. / ประมาณ 10 นาที) ซึ่งถูกกล่าวกันว่ามีจุดเริ่มต้นจากการที่ชาวประมงที่ อ่าวอิซิคาริเริ่มนำปลาสด ๆ มาวางขายในช่วงต้นยุคเมจิ ในอดีตมีตลาดปลาเรียงรายเลียบชายฝั่งแม่น้ำโซเซียวตั้งแต่เขตนิชิ 1 โซเมะจนถึงฮิงาชิ 2 โซเมะ ต่อมาจึงค่อย ๆ มีร้านโชบะ ร้านเหล้า ร้านขายผลไม้และอื่น ๆ เพิ่มขึ้นจนกระทั่งเป็นรากฐานดังที่เห็นในปัจจุบัน จนถึงปัจจุบันแม้เวลาจะล่วงเลยไปมากกว่าหนึ่งศตวรรษก็ยังคงยืนหยัดในฐานะเป็นครัวของชาวเมือง ด้วยทำเลที่ตั้งใจกลางเมือง





กลางวัน  
บ่าย

**รับประทานอาหารกลางวัน ณ ภัตตาคาร**

เข้าสู่ ย่านทานุกิโคจิ (2 กม. / ประมาณ 10 นาที) (Tanuki Koji) ถือว่าเป็นย่านช้อปปิ้งชื่อดังของเมืองซัปโปโร(Sapporo) ที่นี้นั้นจะมีหลังคาคลุมยาวตามแนวถนน ยาว 1 กิโลเมตรถ้านับง่าย ๆ ก็ประมาณ 7-8 บล็อก นับว่าเป็นตลาดเก่าแก่ที่เปิดตั้งแต่ปี ค.ศ. 1873 โดยสองข้างทางเต็มไปด้วยร้านค้ากว่า 200 ร้าน ขายของที่ระลึก ขนม ของเล่น เครื่องสำอาง ช็อคโกแลต เสื้อผ้า ข้าวของเครื่องใช้ต่าง ๆ และร้านอาหารให้เลือกรับประทาน



เข้าสู่ ย่านซูซุกิโนะ (Susukino) (750 ม. / ประมาณ 5 นาที) นับเป็นย่านที่เต็มไปด้วยแหล่งบันเทิงที่โด่งดังมากที่สุดของเมืองซัปโปโร อีกทั้งยังเรียกได้ว่าเป็นย่านบันเทิงที่ใหญ่ที่สุดในทางตอนเหนือของญี่ปุ่น เต็มไปด้วยร้านค้า บาร์ ร้านอาหาร ร้านคาราโอเกะ รวมกว่า 4,000 ร้าน





ค่ำ

รับประทานอาหารค่ำ ณ ภัตตาคาร

นำท่านเข้าสู่ที่พัก SAPPORO STREAM HOTEL หรือเทียบเท่า



วันพฤหัสบดีที่ 10 ตุลาคม 2567  
สนามบินชิโตเสะ – สนามบินสุวรรณภูมิ

เช้า

รับประทานอาหารเช้า ณ ห้องอาหารของโรงแรม

ถึงเวลาอันสมควร เดินทางสู่ สนามบินชิโตเสะ เพื่อเช็คอิน และโหลดสัมภาระ

10.00 น. ออกเดินทางสู่ สนามบินสุวรรณภูมิ ประเทศไทย โดย การบินไทย เที่ยวบินที่ **TG671**

15.00 น. เดินทางถึง สนามบินสุวรรณภูมิ ประเทศไทย โดยสวัสดิภาพ พร้อมความประทับใจ

รายละเอียดการเดินทางอาจมีการเปลี่ยนแปลงได้ตามความเหมาะสม ขึ้นอยู่กับเหตุสุดวิสัยที่ไม่สามารถคาดการณ์ล่วงหน้าได้ทางบริษัทฯ จะคำนึงถึงผลประโยชน์และความปลอดภัยของผู้ร่วมเดินทางเป็นสำคัญ

ใบอนุญาตประกอบธุรกิจท่องเที่ยวเลขที่ 11/09394



AROUND THE WORLD TRAVEL TOGETHER #เที่ยวด้วยกัน #ไปรอบโลก





## กำหนดการเดินทาง ทริปฮอกไกโด ชมใบไม้เปลี่ยนสี

7 วัน 5 คืน โดยการบินไทย

เดินทางวันที่ 04 – 10 ตุลาคม 2567

\*\* อัตรานี้ไม่รวมภาษีมูลค่าเพิ่ม 7% \*\*

อัตราค่าบริการ	
ผู้ใหญ่พักห้องละ 2 ท่าน ราคาท่านละ	97,000 บาท
เด็ก 2-11 ขวบ พักกับผู้ใหญ่ 1-2 ท่าน <b>มีเตียง</b> ราคาท่านละ	89,000 บาท
เด็ก 2-11 ขวบ พักกับผู้ใหญ่ 2 ท่าน <b>ไม่มีเตียง</b> ราคาท่านละ	81,000 บาท
พักห้องเดี่ยว จ่ายเพิ่มท่านละ	18,000 บาท
กรณีไม่ใช้ตัวเครื่องบิน การบินไทย <b>ส่วนลด</b>	27,000 บาท

### หมายเหตุ :

กรณีสายการบินมีการปรับขึ้นอัตราค่าภาษีน้ำมันตามภาวะน้ำมันโลก บริษัทขอสงวนสิทธิ์ในการเรียกเก็บตามจริง

\*\*\* หนังสือเดินทางตัวจริง (พาสปอร์ต) ต้องมีอายุการใช้งานเหลือไม่น้อยกว่า 6 เดือน ก่อนวันเดินทางและควรครอบคลุมถึงสิ้นสุดการเดินทาง\*\*\*

### อัตราค่าบริการนี้รวม

- ค่าตัวเครื่องบินไป-กลับ **ชั้นประหยัด** การบินไทย ตามที่ระบุในรายการ
- ค่าบริการนำเที่ยว ค่าที่พัก ค่ารถรับส่งระหว่างนำเที่ยว และค่าธรรมเนียมเข้าชมสถานที่ท่องเที่ยวต่าง ๆ
- ค่าอาหาร และเครื่องดื่มทุกมื้อ ตามที่ระบุในรายการ
- ประกันอุบัติเหตุ วงเงิน 1,000,000.- บาท (ค่ารักษาพยาบาลไม่เกิน 500,000.- บาท) \*\*ตามเงื่อนไขกรมธรรม์\*\*
- ค่าทิป คนขับรถญี่ปุ่น

### อัตราค่าบริการนี้ไม่รวม

- ค่าใช้จ่ายส่วนตัวอื่น ๆ เช่น ค่าช้อปปิ้ง ค่าอาหาร และเครื่องดื่มที่ สั่งเพิ่มพิเศษ หรือแอลกอฮอล์ นอกเหนือรายการที่กำหนด
- ค่าทำหนังสือเดินทาง (พาสปอร์ต) / พาสปอร์ตวีซ่า
- ค่าทิปมัคคุเทศก์ และ พนักงานออร์แกนไนเซอร์ (ขึ้นอยู่กับความพึงพอใจ)



## การชำระเงิน

- ชำระค่ามัดจำ 45,000 บาท ภายใน 24 ชั่วโมง หลังการจอง
- \*\*\* ส่วนเพิ่มเติมกรณีพักเดี่ยว หรือ จ่ายเพิ่มที่นั้งชั้นธุรกิจ กรุณาชำระพร้อมค่ามัดจำทัวร์ \*\*\*
- ชำระส่วนที่เหลือ 30 วันก่อนการเดินทาง

กรุณาโอนเงินมาที่ บัญชี ชื่อ “บริษัท อะรารด์เดอะเวิลด์ จำกัด”  
ธนาคารกรุงเทพ สาขานนวิภาวดีรังสิต เลขที่ 196-0-88106-6  
ธนาคารกสิกร สาขา ลาดพร้าว10 เลขที่ 046-8-45488-2

## กรณียกเลิกการเดินทาง

1. แจ้งยกเลิกภายใน 31-60 วันก่อนวันเดินทาง เก็บค่าใช้จ่าย ท่านละ 45,000 บาท
2. แจ้งยกเลิกภายใน 16-30 วันก่อนวันเดินทาง เก็บค่าใช้จ่าย 3 ใน 4 ของค่าทัวร์
3. แจ้งยกเลิกน้อยกว่า 15 วันก่อนวันเดินทางของสงวนสิทธิ์เก็บค่าใช้จ่ายทั้งหมดของค่าทัวร์

## บริษัทขอสงวนสิทธิ์ในการรับผิดชอบต่อกรณีดังกล่าว

1. ผู้โดยสารที่เดินทางล่าช้าไม่อาจเรียกร้องสิทธิใด ๆ ได้
2. ถูกปฏิเสธมิให้ท่านออกนอกประเทศและเข้าประเทศปลายทาง จากกองตรวจคนเข้าเมือง ไม่อาจเรียกร้องสิทธิใด ๆ
3. หากท่านไม่สามารถเดินทางได้ด้วยสาเหตุใดก็ตามไม่อาจเรียกร้องสิทธิใด ๆ ได้
4. บริษัทในฐานะตัวแทนสายการบิน ยานพาหนะอื่น ๆ ไม่สามารถรับผิดชอบใด ๆ ต่อการบาดเจ็บ และสูญหายของทรัพย์สิน หรือค่าใช้จ่ายต่าง ๆ อันเกิดจากความล่าช้าของท่าน
5. กรณีที่ลูกค้าลืมของหรือทำของหล่นหายในระหว่างการเดินทาง ไม่ถือเป็นความรับผิดชอบของหัวหน้าทัวร์ หรือของ บริษัท ฯ หากแต่จะช่วยดำเนินการประสานงานให้ได้อย่างสุดความสามารถ
6. สำหรับผู้สมัคร ต้องแจ้งล่วงหน้า พร้อมใบรับรองจากแพทย์ (ภาษาอังกฤษ)



7. บริษัทฯ ขอสงวนสิทธิ์ที่จะปรับเปลี่ยน หรือเปลี่ยนแปลงรายการทัวร์ โรงแรม และตารางการบินได้ตามความเหมาะสมเมื่อเกิดเหตุสุดวิสัย ทั้งนี้ถือเป็นเอกสิทธิ์ของบริษัทฯ โดยยึดถือตามสภาพการณ์ แต่ยังคงรักษามาตรฐานการบริการและประโยชน์ของท่านเป็นสำคัญ
8. บริษัทฯ เป็นเพียงตัวแทนการท่องเที่ยว สายการบิน และตัวแทนการท่องเที่ยวในต่างประเทศ ซึ่งไม่อาจรับผิดชอบต่อความเสียหายต่าง ๆ ที่อยู่เหนือการควบคุมของเจ้าหน้าที่บริษัทฯ ได้ อาทิเช่น การจลาจล การนัดหยุดงาน การจลาจล การเปลี่ยนแปลงกำหนดเวลาตารางบิน การยกเลิกเที่ยวบิน อุบัติเหตุ ปัญหาทางการเมือง ภัยธรรมชาติ เป็นต้น
9. การห้ามออกนอกประเทศ หรือห้ามเข้าประเทศ อันเนื่องจากสิ่งผิดกฎหมาย หรือเอกสารเดินทางไม่ถูกต้อง หรือถูกปฏิเสธในกรณีอื่น ๆ หรือด้วยเหตุผลใด ๆ ก็ตามที่กองตรวจคนเข้าเมืองพิจารณาแล้ว

**สอบถาม สำรองที่นั่ง และยืนยันการโอนเงิน ได้ที่ 061-421-0110 และ 061-421-2680**



แบบฟอร์มการสำรองที่นั่ง ทริปฮอกไกโด ชมใบไม้เปลี่ยนสี 7 วัน 5 คืน โดยการบินไทย

เดินทางวันที่ 04 – 10 ตุลาคม 2567

ผู้ใหญ่พักห้องละ 2 ท่าน ราคาท่านละ 97,000 บาท

พักห้องเดี่ยว เพิ่มท่านละ 18,000 บาท

1. Name (Mr./Mrs./Miss) \_\_\_\_\_ Surname \_\_\_\_\_

ชื่อ-นามสกุล (นาย/นาง/นางสาว) \_\_\_\_\_

ไม่ทานเนื้อวัว  ไม่ทานเนื้อหมู  แพ้อาหาร หรืออื่นๆ: โปรดระบุ \_\_\_\_\_

2. Name (Mr./Mrs./Miss) \_\_\_\_\_ Surname \_\_\_\_\_

ชื่อ-นามสกุล (นาย/นาง/นางสาว) \_\_\_\_\_

ไม่ทานเนื้อวัว  ไม่ทานเนื้อหมู  แพ้อาหาร หรืออื่นๆ: โปรดระบุ \_\_\_\_\_

3. Name (Mr./Mrs./Miss) \_\_\_\_\_ Surname \_\_\_\_\_

ชื่อ-นามสกุล (นาย/นาง/นางสาว) \_\_\_\_\_

ไม่ทานเนื้อวัว  ไม่ทานเนื้อหมู  แพ้อาหาร หรืออื่นๆ: โปรดระบุ \_\_\_\_\_

4. Name (Mr./Mrs./Miss) \_\_\_\_\_ Surname \_\_\_\_\_

ชื่อ-นามสกุล (นาย/นาง/นางสาว) \_\_\_\_\_

ไม่ทานเนื้อวัว  ไม่ทานเนื้อหมู  แพ้อาหาร หรืออื่นๆ: โปรดระบุ \_\_\_\_\_

ท่านต้องการห้องพักแบบใด กรุณาระบุ :

TWIN / พักคู่สองเตียง  DOUBLE / พักคู่เตียงเดี่ยว  SINGLE / พักเดี่ยว  TRP / พักสามท่านสามเตียง

ชื่อผู้จอง โปรดระบุทุกข้อ: คุณ \_\_\_\_\_

เบอร์มือถือ \_\_\_\_\_ Email address: \_\_\_\_\_

ที่อยู่: \_\_\_\_\_

\_\_\_\_\_